

FSA	Feststellanlage	FSA-EM	elektromechanische Feststellanlage	ADT	Automatischer Drehtürantrieb
FT	Freilaufschleier	FSA-MH	Feststellanlage mit Magnetfahler	EMT	Elektromechanischer Drehtürantrieb
				RS	Rauchschutür

BSP	Breitholz	SB	Schlüssel		
HVL Akustik	Magnetisierbare Holzplatte	35	Dreiecksplatte - Fichte		

	Bodendurchbruch		Wanddurchbruch		Durchbruch nicht hergestellt
	Deckendurchbruch		Wanddurchbruch		Wanddurchbruch nicht hergestellt

	Stahlbeton		Grundstücksgrenze		Baum, zu erhalten
	Mauerwerk		OK FFB ± 0.00		Baum, zu beseitigen
	Breitholz		OK RD ± 0.00		Baum, zu pflanzen
	Mineralfüll Dämmung		OK RD ± 0.00		Wanddurchbruch
	Perimeter Dämmung		OK RD ± 0.00		Wanddurchbruch
	Abhang Lamellendecke		OK RD ± 0.00		Wanddurchbruch
	Verlauf feuerbeständige Wand		OK RD ± 0.00		Wanddurchbruch
	Verlauf feuerbeständige Wand		OK RD ± 0.00		Wanddurchbruch
	Verlauf feuerbeständige Wand		OK RD ± 0.00		Wanddurchbruch

LEGENDE					
±0.00 ~ 212.59 m ü. NN					
ALLE MASSE SIND AN ORT UND STELLE ZU PRÜFEN.					

Index	Datum	Planungsphase	Bearb.
a	18.12.2024	Planstellung	
b	21.03.2025	Feinplanung	
c	05.08.2025	Anpassung Trockenbau	
d	12.12.2025	Planfreigabe	
e			
f			
g			
h			
i			
j			
k			
l			
m			
n			
o			
p			
q			
r			
s			
t			
u			
v			
w			
x			
y			
z			

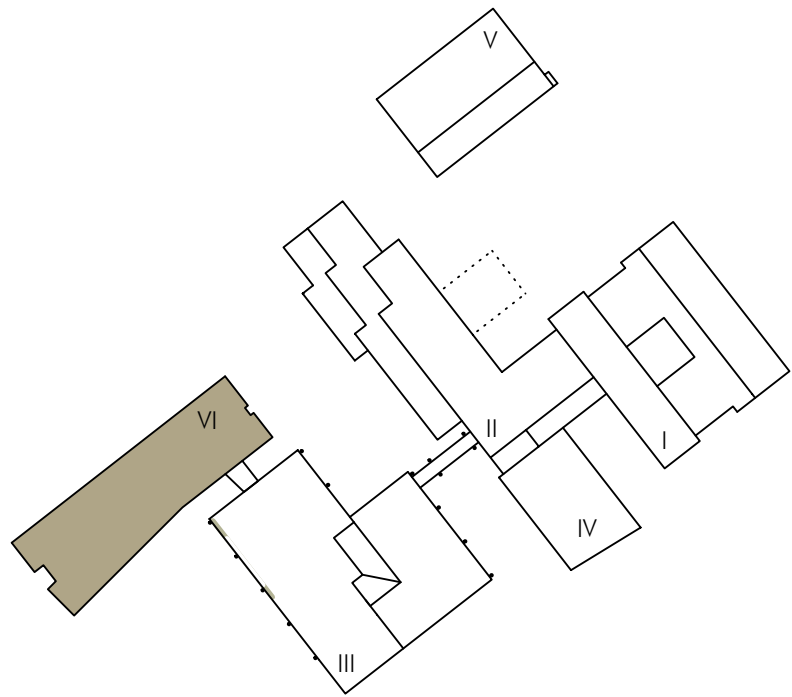

NEUBAU HORTGEBÄUDE DER EICHENDORFFSCHULE VEITSHÖCHHEIM MIT MITTELGARAGE

Flurstücknummer: 1340 - Günterslebener Straße 41 in 97209 Veitshöchheim

Planname	EDS_ARC_H6_SC_EE_Haus VI_Schnitt E-E	Index	d
Planinhalt	SCHNITT E-E		
BAUHER:	GEMEINSCHAFT VEITSHÖCHHEIM VERTRITTEN DURCH 1. BGM HERR J. GÖTZ ERWIN VORNBERGER-PLATZ 1 97209 VEITSHÖCHHEIM		
GEZ.	PROJEKT-NR.	8.19	FORMAT: 594 mm x 841 mm
	MASSTAB:	1:50	DATUM: 07.05.2026